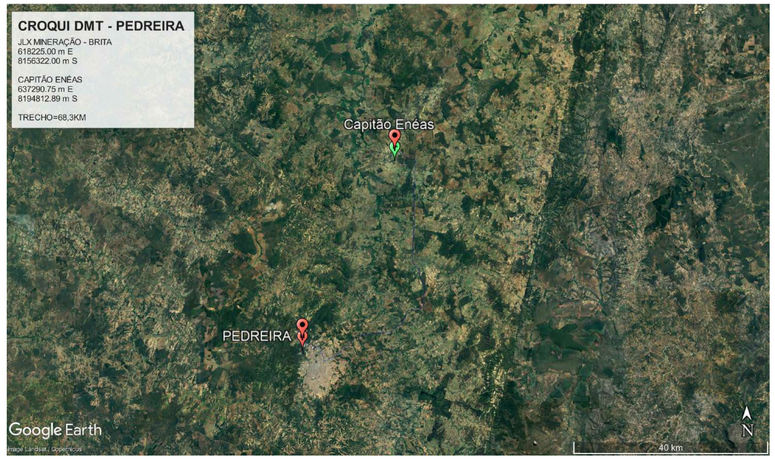

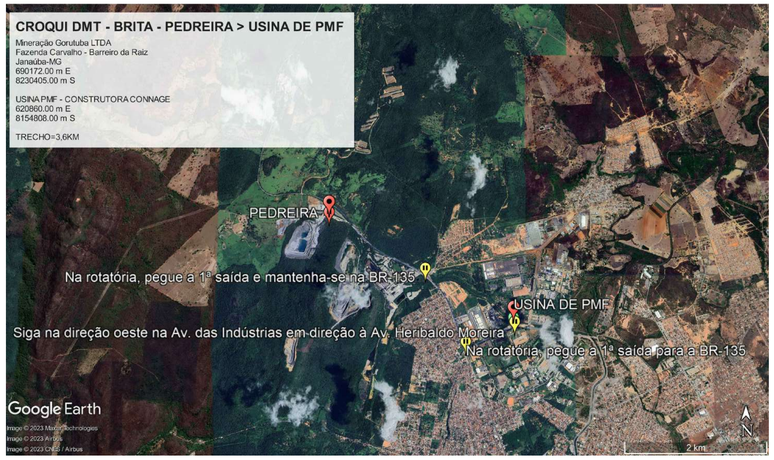

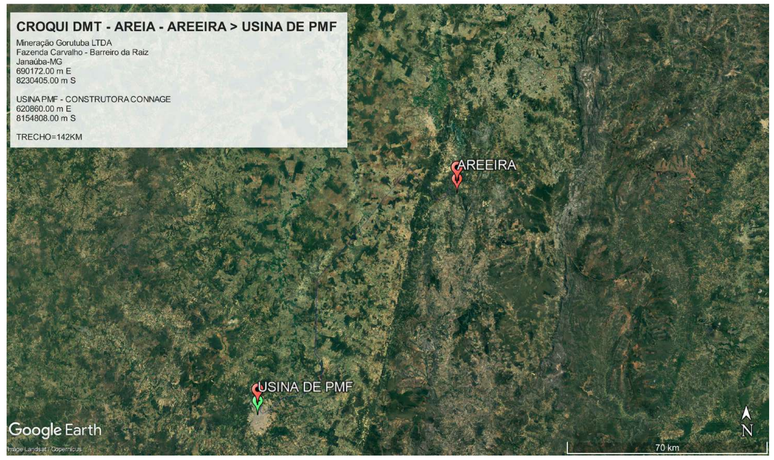

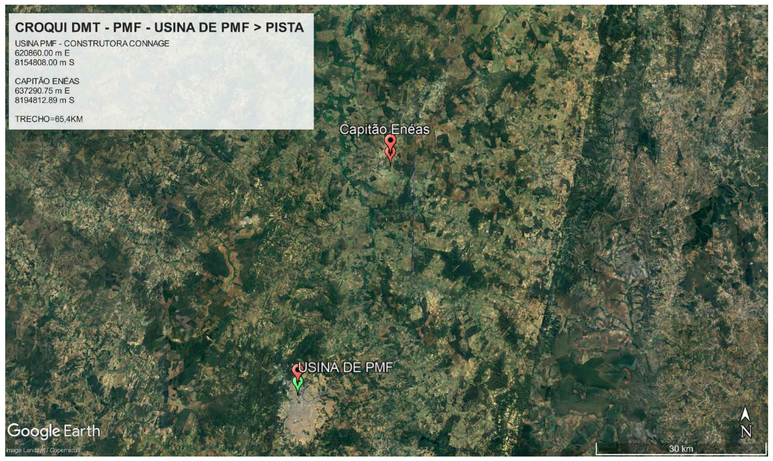

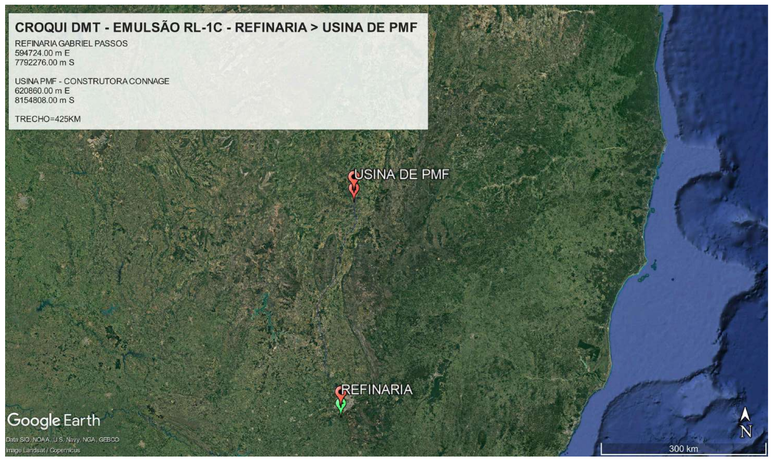

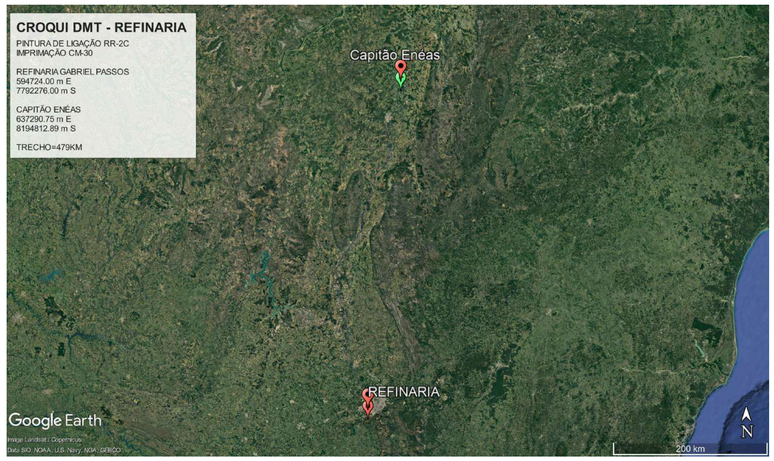

GERALDO DIAS PEREIRA JUNIOR:12650456663

Assinado de forma digital por GERALDO DIAS PEREIRA JUNIOR:12650456663
Dados: 2023.02.09 17:48:29 -03'00'

CONTRATANTE: PREFEITURA MUNICIPAL DE CAPITÃO ENÉAS/MG CNPJ Nº. 18.017.426/0001-13 Rua Alencastro Guimarães, s/n Centro, Capitão Enéas/MG. CEP: 39472-000	OBRA: CROQUI DMT RECAPEAMENTO E PAVIMENTAÇÃO ASFÁLTICA EM PMF DE VÁRIAS RUAS DA SEDE DO MUNICÍPIO DE CAPITÃO ENÉAS-MG
RESPONSÁVEL TÉCNICO: GERALDO DIAS PEREIRA JUNIOR	CREA: MG 248.562/D
MUNICÍPIO/ÁREA: MUNICÍPIO DE CAPITÃO ENÉAS/MG	
ENDEREÇO DA OBRA: SEDE DO MUNICÍPIO	
DATA: 26/01/2023	ESCALA: INDICADA — PRANCHA: 01/01
DIMENSÕES EM METROS	