

PREFEITURA MUNICIPAL DE CAPITÃO ENÉAS-MG

Avenida Alencastro Guimarães, 406—Centro CEP: 39.472-000

CNPJ: 18.017.426/0001 –13 / Fone(38)3235-1001

prefeituracapitaoeneas@yahoo.com.br



Objeto

RECAPEAMENTO E PAVIMENTAÇÃO ASFÁLTICA EM PMF DE VÁRIAS RUAS DA SEDE DO MUNICÍPIO DE CAPITÃO ENÉAS-MG



INFORMAÇÕES SOBRE AS FOTOGRAFIAS APRESENTADA:

Observações/Descrição:

Data da fotografia:

06/01/2023

R. Plínio José Vieira - Bairro Central

Responsável Técnico:

Local

Capitão Enéas/MG

Data

25/01/2023

Nome

Geraldo Dias Pereira Junior

Função

Engenheiro civil

CREA

CREA-MG 248562

PREFEITURA MUNICIPAL DE CAPITÃO ENÉAS-MG

Avenida Alencastro Guimarães, 406—Centro CEP: 39.472-000

CNPJ: 18.017.426/0001 –13 / Fone(38)3235-1001

prefeituracapitaoeneas@yahoo.com.br



Objeto

RECAPEAMENTO E PAVIMENTAÇÃO ASFÁLTICA EM PMF DE VÁRIAS RUAS DA SEDE DO MUNICÍPIO DE CAPITÃO ENÉAS-MG



-16°19'37"S -43°42'33"W



-16°19'38"S -43°42'33"W



-16°19'38"S -43°42'33"W



-16°19'44"S -43°42'35"W

INFORMAÇÕES SOBRE AS FOTOGRAFIAS APRESENTADA:

Observações/Descrição:

Data da fotografia:

06/01/2023

Av. Major Severino Nario - Bairro Centro

Responsável Técnico:

Local

Capitão Enéas/MG

Data

25/01/2023

Nome

Geraldo Dias Pereira Junior

Função

Engenheiro civil

CREA

CREA-MG 248562

PREFEITURA MUNICIPAL DE CAPITÃO ENÉAS-MG

Avenida Alencastro Guimarães, 406—Centro CEP: 39.472-000

CNPJ: 18.017.426/0001 –13 / Fone(38)3235-1001

prefeituracapitaoeneas@yahoo.com.br



Objeto

RECAPEAMENTO E PAVIMENTAÇÃO ASFÁLTICA EM PMF DE VÁRIAS RUAS DA SEDE DO MUNICÍPIO DE CAPITÃO ENÉAS-MG



-16°19'37"S -43°42'37"W



-16°19'43"S -43°42'39"W



-16°19'48"S -43°42'41"W



-16°19'49"S -43°42'41"W

INFORMAÇÕES SOBRE AS FOTOGRAFIAS APRESENTADA:

Observações/Descrição:

Data da fotografia:

06/01/2023

Av. Alencastro Guimarães - Bairro Bela Vista

Responsável Técnico:

Local

Capitão Enéas/MG

Data

25/01/2023

Nome

Geraldo Dias Pereira Junior

Função

Engenheiro civil

CREA

CREA-MG 248562

PREFEITURA MUNICIPAL DE CAPITÃO ENÉAS-MG

Avenida Alencastro Guimarães, 406—Centro CEP: 39.472-000

CNPJ: 18.017.426/0001 –13 / Fone(38)3235-1001

prefeituracapitaoeneas@yahoo.com.br



Objeto

RECAPEAMENTO E PAVIMENTAÇÃO ASFÁLTICA EM PMF DE VÁRIAS RUAS DA SEDE DO MUNICÍPIO DE CAPITÃO ENÉAS-MG



INFORMAÇÕES SOBRE AS FOTOGRAFIAS APRESENTADA:

Observações/Descrição:

Data da fotografia:

06/01/2023

Av. Maria Apareciada - Bairro Bela Vista

Responsável Técnico:

Local

Capitão Enéas/MG

Data

25/01/2023

Nome

Geraldo Dias Pereira Junior

Função

Engenheiro civil

CREA

CREA-MG 248562

PREFEITURA MUNICIPAL DE CAPITÃO ENÉAS-MG

Avenida Alencastro Guimarães, 406—Centro CEP: 39.472-000

CNPJ: 18.017.426/0001 –13 / Fone(38)3235-1001

prefeituracapitaoeneas@yahoo.com.br



Objeto

RECAPEAMENTO E PAVIMENTAÇÃO ASFÁLTICA EM PMF DE VÁRIAS RUAS DA SEDE DO MUNICÍPIO DE CAPITÃO ENÉAS-MG



INFORMAÇÕES SOBRE AS FOTOGRAFIAS APRESENTADA:

Observações/Descrição:

Data da fotografia:

06/01/2023

Av. Aurélio Mendes - Bairro Bela Vista

Responsável Técnico:

Local

Capitão Enéas/MG

Data

25/01/2023

Nome

Geraldo Dias Pereira Junior

Função

Engenheiro civil

CREA

CREA-MG 248562

PREFEITURA MUNICIPAL DE CAPITÃO ENÉAS-MG

Avenida Alencastro Guimarães, 406—Centro CEP: 39.472-000

CNPJ: 18.017.426/0001 –13 / Fone(38)3235-1001

prefeituracapitaoeneas@yahoo.com.br



Objeto

RECAPEAMENTO E PAVIMENTAÇÃO ASFÁLTICA EM PMF DE VÁRIAS RUAS DA SEDE DO MUNICÍPIO DE CAPITÃO ENÉAS-MG



-16°19'26"S -43°42'45"W



-16°19'35"S -43°42'48"W



-16°19'32"S -43°42'47"W



-16°19'28"S -43°42'45"W

INFORMAÇÕES SOBRE AS FOTOGRAFIAS APRESENTADA:

Observações/Descrição:

Data da fotografia:

06/01/2023

Av. Cel. Elpídio da Rocha - Centro

Responsável Técnico:

Local

Capitão Enéas/MG

Data

25/01/2023

Nome

Geraldo Dias Pereira Junior

Função

Engenheiro civil

CREA

CREA-MG 248562

PREFEITURA MUNICIPAL DE CAPITÃO ENÉAS-MG

Avenida Alencastro Guimarães, 406—Centro CEP: 39.472-000

CNPJ: 18.017.426/0001 –13 / Fone(38)3235-1001

prefeituracapitaoeneas@yahoo.com.br



Objeto

RECAPEAMENTO E PAVIMENTAÇÃO ASFÁLTICA EM PMF DE VÁRIAS RUAS DA SEDE DO MUNICÍPIO DE CAPITÃO ENÉAS-MG



INFORMAÇÕES SOBRE AS FOTOGRAFIAS APRESENTADA:

Observações/Descrição:

Data da fotografia:

06/01/2023

R. Ana Maria - Bairro Central

Responsável Técnico:

Local

Capitão Enéas/MG

Data

25/01/2023

Nome

Geraldo Dias Pereira Junior

Função

Engenheiro civil

CREA

CREA-MG 248562

PREFEITURA MUNICIPAL DE CAPITÃO ENÉAS-MG

Avenida Alencastro Guimarães, 406—Centro CEP: 39.472-000

CNPJ: 18.017.426/0001 –13 / Fone(38)3235-1001

prefeituracapitaoeneas@yahoo.com.br



Objeto

RECAPEAMENTO E PAVIMENTAÇÃO ASFÁLTICA EM PMF DE VÁRIAS RUAS DA SEDE DO MUNICÍPIO DE CAPITÃO ENÉAS-MG



INFORMAÇÕES SOBRE AS FOTOGRAFIAS APRESENTADA:

Observações/Descrição:

Data da fotografia:

06/01/2023

Av. Prof. José Monteiro Fonseca - Bairro Residencial Burarama

Responsável Técnico:

Local

Capitão Enéas/MG

Data

25/01/2023

Nome

Geraldo Dias Pereira Junior

Função

Engenheiro civil

CREA

CREA-MG 248562

PREFEITURA MUNICIPAL DE CAPITÃO ENÉAS-MG

Avenida Alencastro Guimarães, 406—Centro CEP: 39.472-000

CNPJ: 18.017.426/0001 –13 / Fone(38)3235-1001

prefeituracapitaoeneas@yahoo.com.br



Objeto

RECAPEAMENTO E PAVIMENTAÇÃO ASFÁLTICA EM PMF DE VÁRIAS RUAS DA SEDE DO MUNICÍPIO DE CAPITÃO ENÉAS-MG



INFORMAÇÕES SOBRE AS FOTOGRAFIAS APRESENTADA:

Observações/Descrição:

Data da fotografia:

06/01/2023

Av. Pio Mineiro - Morada do Sol

Responsável Técnico:

Local

Capitão Enéas/MG

Data

25/01/2023

Nome

Geraldo Dias Pereira Junior

Função

Engenheiro civil

CREA

CREA-MG 248562

PREFEITURA MUNICIPAL DE CAPITÃO ENÉAS-MG

Avenida Alencastro Guimarães, 406—Centro CEP: 39.472-000

CNPJ: 18.017.426/0001 –13 / Fone(38)3235-1001

prefeituracapitaoeneas@yahoo.com.br



Objeto

RECAPEAMENTO E PAVIMENTAÇÃO ASFÁLTICA EM PMF DE VÁRIAS RUAS DA SEDE DO MUNICÍPIO DE CAPITÃO ENÉAS-MG



INFORMAÇÕES SOBRE AS FOTOGRAFIAS APRESENTADA:

Observações/Descrição:

Data da fotografia:

06/01/2023

Rua J - Manoel Vaqueiro

Responsável Técnico:

Local

Capitão Enéas/MG

Data

25/01/2023

Nome

Geraldo Dias Pereira Junior

Função

Engenheiro civil

CREA

CREA-MG 248562

PREFEITURA MUNICIPAL DE CAPITÃO ENÉAS-MG

Avenida Alencastro Guimarães, 406—Centro CEP: 39.472-000

CNPJ: 18.017.426/0001 –13 / Fone(38)3235-1001

prefeituracapitaoeneas@yahoo.com.br



Objeto

RECAPEAMENTO E PAVIMENTAÇÃO ASFÁLTICA EM PMF DE VÁRIAS RUAS DA SEDE DO MUNICÍPIO DE CAPITÃO ENÉAS-MG

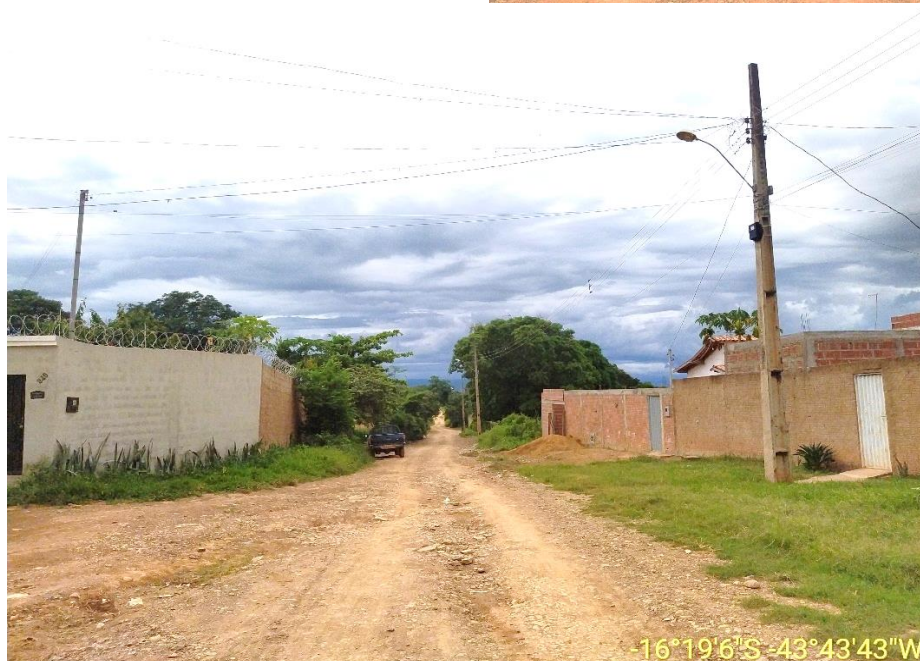

INFORMAÇÕES SOBRE AS FOTOGRAFIAS APRESENTADA:

Observações/Descrição:

Data da fotografia:

06/01/2023

Rua Rio Verde - Sapé

Responsável Técnico:

Local

Capitão Enéas/MG

Data

25/01/2023

Nome

Geraldo Dias Pereira Junior

Função

Engenheiro civil

CREA

CREA-MG 248562

PREFEITURA MUNICIPAL DE CAPITÃO ENÉAS-MG

Avenida Alencastro Guimarães, 406—Centro CEP: 39.472-000

CNPJ: 18.017.426/0001 –13 / Fone(38)3235-1001

prefeituracapitaoeneas@yahoo.com.br



Objeto

RECAPEAMENTO E PAVIMENTAÇÃO ASFÁLTICA EM PMF DE VÁRIAS RUAS DA SEDE DO MUNICÍPIO DE CAPITÃO ENÉAS-MG



INFORMAÇÕES SOBRE AS FOTOGRAFIAS APRESENTADA:

Observações/Descrição:

Data da fotografia:

06/01/2023

R. João Cardoso - Sapé

Responsável Técnico:

Local

Capitão Enéas/MG

Data

25/01/2023

Nome

Geraldo Dias Pereira Junior

Função

Engenheiro civil

CREA

CREA-MG 248562

PREFEITURA MUNICIPAL DE CAPITÃO ENÉAS-MG

Avenida Alencastro Guimarães, 406—Centro CEP: 39.472-000

CNPJ: 18.017.426/0001 –13 / Fone(38)3235-1001

prefeituracapitaoeneas@yahoo.com.br



Objeto

RECAPEAMENTO E PAVIMENTAÇÃO ASFÁLTICA EM PMF DE VÁRIAS RUAS DA SEDE DO MUNICÍPIO DE CAPITÃO ENÉAS-MG



INFORMAÇÕES SOBRE AS FOTOGRAFIAS APRESENTADA:

Observações/Descrição:

Data da fotografia:

06/01/2023

Praça Cesário Rocha - Sapé

Responsável Técnico:

Local

Capitão Enéas/MG

Data

25/01/2023

Nome

Geraldo Dias Pereira Junior

Função

Engenheiro civil

CREA

CREA-MG 248562

PREFEITURA MUNICIPAL DE CAPITÃO ENÉAS-MG

Avenida Alencastro Guimarães, 406—Centro CEP: 39.472-000

CNPJ: 18.017.426/0001 –13 / Fone(38)3235-1001

prefeituracapitaoeneas@yahoo.com.br



Objeto

RECAPEAMENTO E PAVIMENTAÇÃO ASFÁLTICA EM PMF DE VÁRIAS RUAS DA SEDE DO MUNICÍPIO DE CAPITÃO ENÉAS-MG



INFORMAÇÕES SOBRE AS FOTOGRAFIAS APRESENTADA:

Observações/Descrição:

Data da fotografia:

06/01/2023

R. Délio de Almeida - Sapé

Responsável Técnico:

Local

Capitão Enéas/MG

Data

25/01/2023

Nome

Geraldo Dias Pereira Junior

Função

Engenheiro civil

CREA

CREA-MG 248562

PREFEITURA MUNICIPAL DE CAPITÃO ENÉAS-MG

Avenida Alencastro Guimarães, 406—Centro CEP: 39.472-000

CNPJ: 18.017.426/0001 –13 / Fone(38)3235-1001

prefeituracapitaoeneas@yahoo.com.br



Objeto

RECAPEAMENTO E PAVIMENTAÇÃO ASFÁLTICA EM PMF DE VÁRIAS RUAS DA SEDE DO MUNICÍPIO DE CAPITÃO ENÉAS-MG



INFORMAÇÕES SOBRE AS FOTOGRAFIAS APRESENTADA:

Observações/Descrição:

Data da fotografia:

06/01/2023

Av. Adão Dácio Souto - Santo Antônio

Responsável Técnico:

Local

Capitão Enéas/MG

Data

25/01/2023

Nome

Geraldo Dias Pereira Junior

Função

Engenheiro civil

CREA

CREA-MG 248562